Βαρκούλα

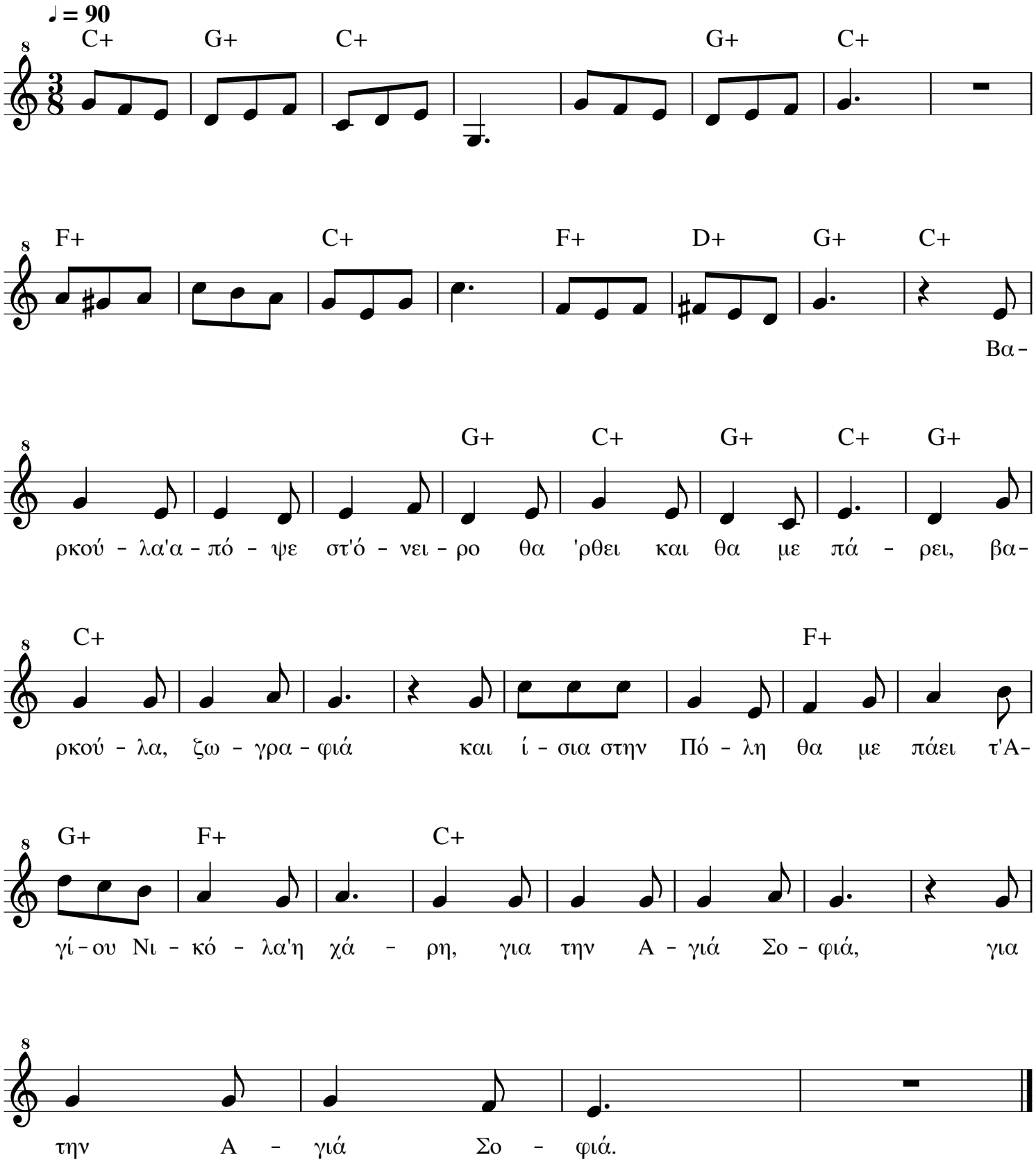
♩ = 90
C+ G+ C+ G+ C+
F+ C+ F+ D+ G+ C+
Βα-
G+ C+ G+ C+ G+
ρκού - λα'α - πό - ψε στ'ό - νει - ρο θα 'ρθει και θα με πά - ρει, βα-
C+ F+
ρκού - λα, ζω - γρα - φιά και ί - σια στην Πό - λη θα με πάει τ'Α-
G+ F+ C+
γί - ου Νι - κό - λα'η χά - ρη, για την Α - γιά Σο - φιά, για
την Α - γιά Σο - φιά.